

車用即時定位追蹤系統

— 迷你型衛星定位追蹤器搭配自行追蹤軟體

GooTrac - 定位追蹤自己來

這是一套DIY追蹤軟體，能夠提供你在辦公室或家中使用Google地球做即時追蹤，就像是一個小型監控中心，最多可同時追蹤5輛車。

~可升級最新互連網版本，同時追蹤無限多車輛~

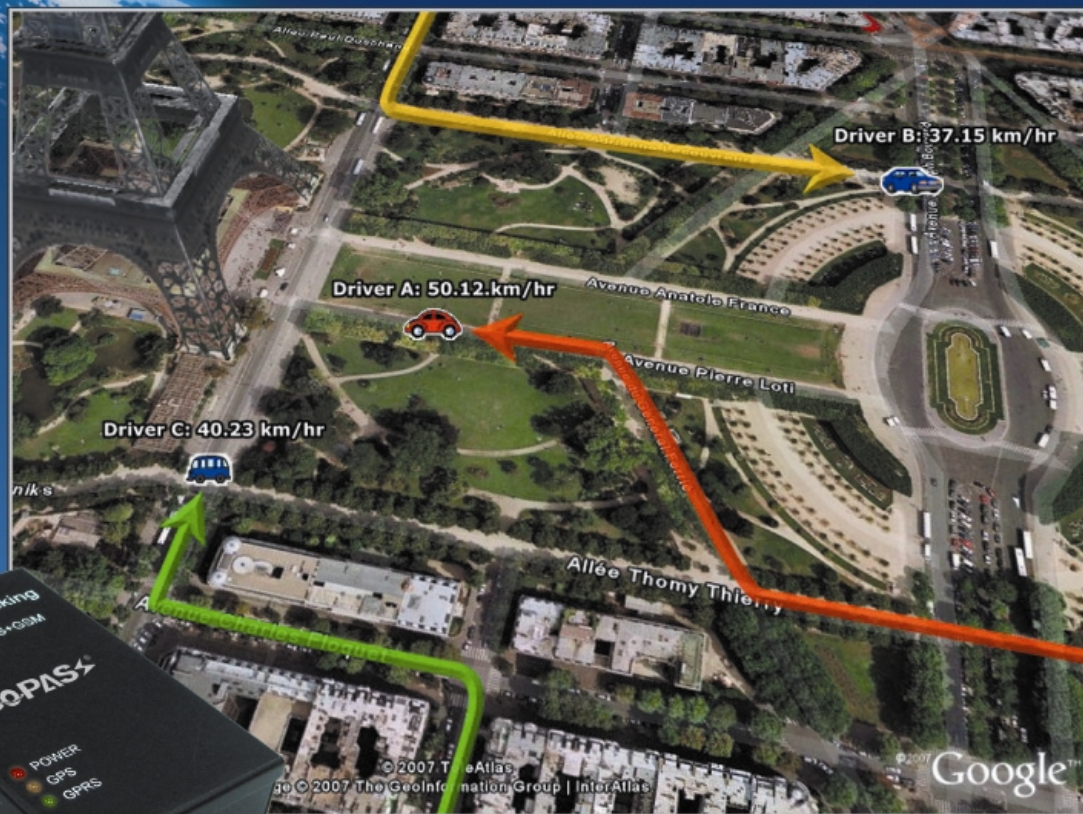

透過Google地球同時追蹤多部車輛

GOPASS®

AVL-900(R)

GooTrac:

這是一套透過Google地球在個人電腦上做線上即時追蹤的軟體，而不需支付任何的圖資或其他服務費用。也可依歷史記錄去繪製或播放歷史軌跡，並顯示點位的時間和速度。儲存在資料庫的記錄，可以匯出到MS Excel或其他軟體做管理之用途。此外，它也可以當小型的車隊管理使用，適合中小型公司做駕駛員及車籍資料管理。

簡易設定三步驟：

首先，執行你電腦上的GooTrac軟體。

- 步驟1. 發送手機簡訊設定GPRS APN
- 步驟2. 發送手機簡訊設定Server IP位址
- 步驟3. 發送手機簡訊設定GPS點位回傳時間

點位資料將會流入GooTrac主程式，即可開始透過Google地球做追蹤。

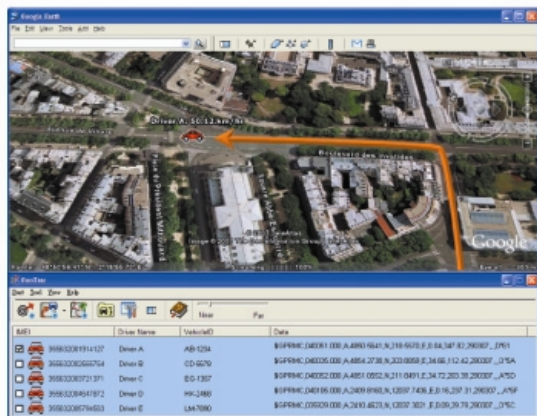

完全相容Windows作業系統



使用者可以做車籍及駕駛員資料管理

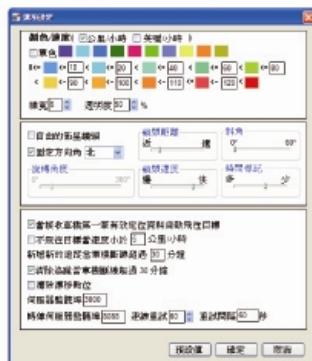

硬體介紹：

- SiRF Star III 晶片
- 即時行駛路徑追蹤和監聽監控
- 瞰車位移通知服務保障車子安全
- 可以預先設定定時回報的時間
- 四頻(850/900/1800/1900MHz) GSM, SMS & GPRS

硬體電源配線圖：

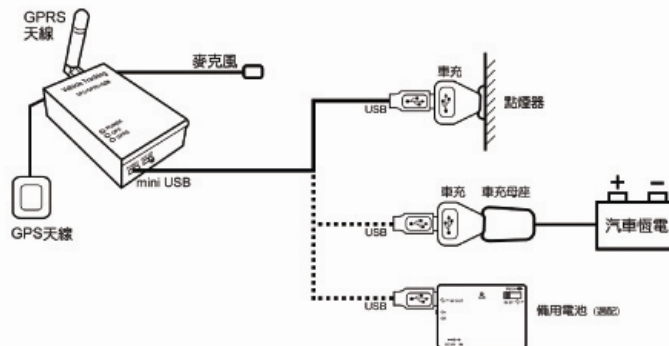

內附其他免費追蹤軟體：

GPRS Track	SMS Track	SMS Track
各種圖資軟體即時追蹤	PDA手機定位目標位置	行動電話定位目標位置

經銷商店章：